М. МУСОРГСКИЙ
M. MUSSORGSKY

ГОПАК

ИЗ ОПЕРЫ „СОРОЧИНСКАЯ ЯРМАРКА"

HOPAK

AUS DER OPER „DER JAHRMARKT VON SSOROTSCHINTSI"

переложение для арфы КИРЫ САРАДЖЕВОЙ
für Harfe übertragen von KIRA SSARADSCHEW

Printed in Soviet Union

ГОСУДАРСТВЕННОЕ
МУЗЫКАЛЬНОЕ ИЗДАТЕЛЬСТВО
МОСКВА — 1936

EDITION
DE MUSIQUE DE L'ETAT
MOSCOU — 1936
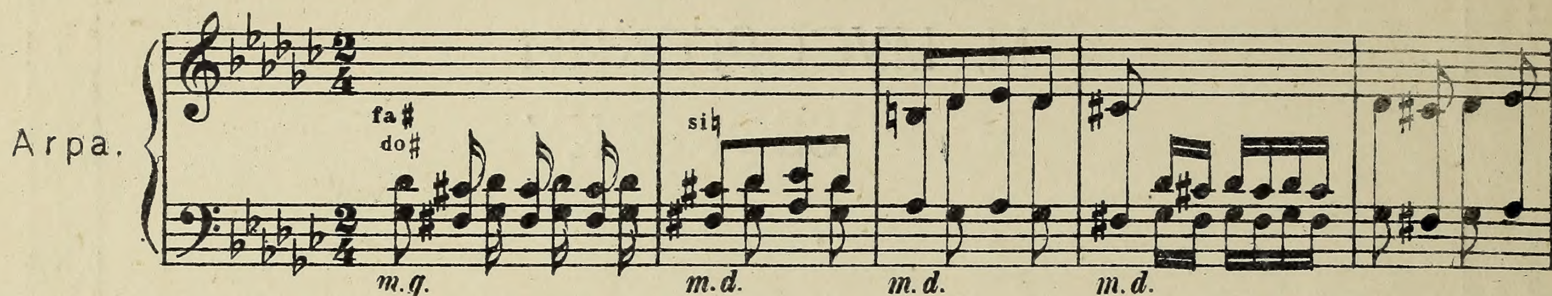
№ 11752
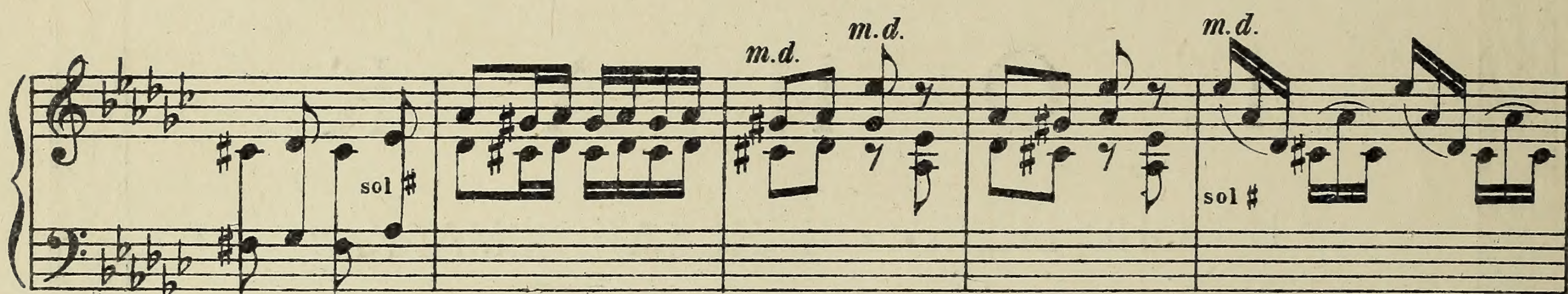
Ц. 1 р.

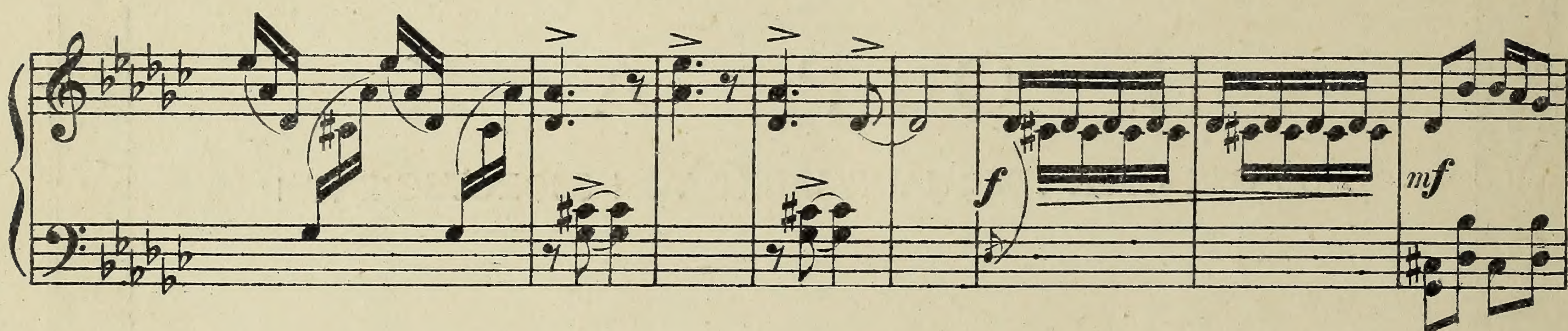
Гопак из оперы „Сорочинская ярмарка“
HOPAK aus der Oper „DER JAHRMARKT von SSOROTSCHINTSI“

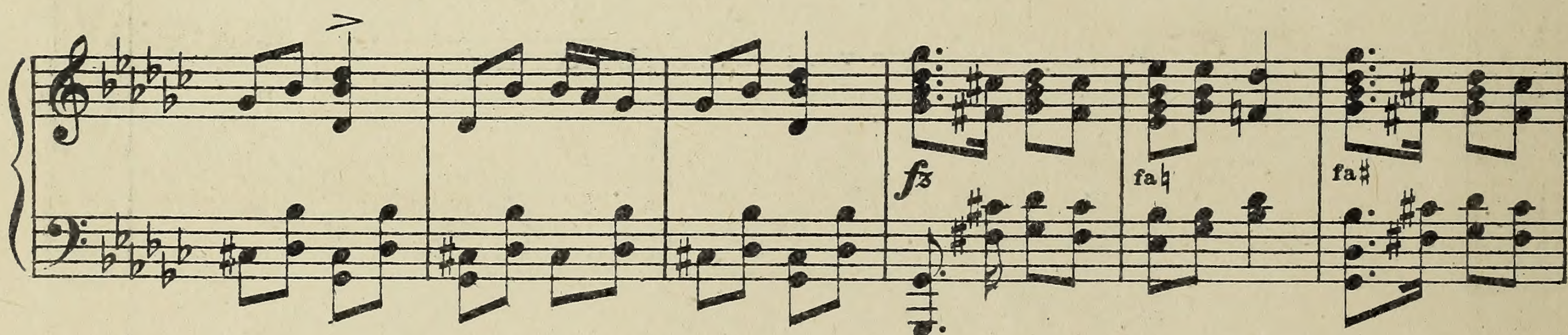
Переложение для арфы Киры Сараджевой.
Für Harfe übertragen von Kira Ssaradschew.

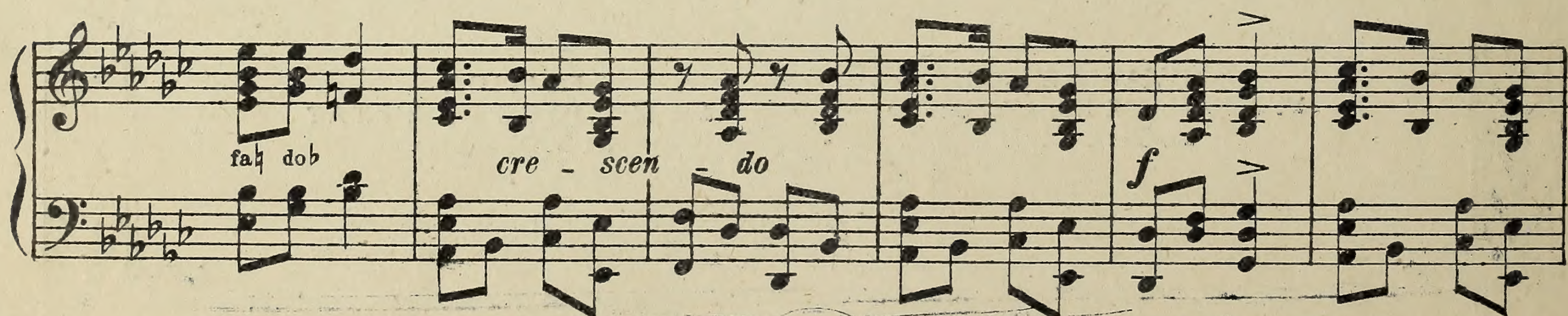
М. МУСОРГСКИЙ.
M. MUSSORGSKY.











poco allargando

f

ff

p

f

ff gliss.
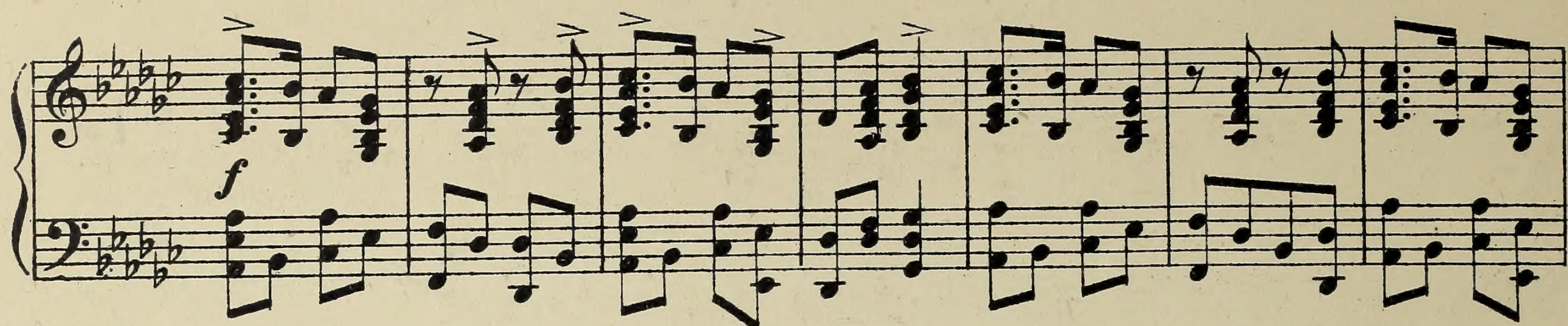
gliss.
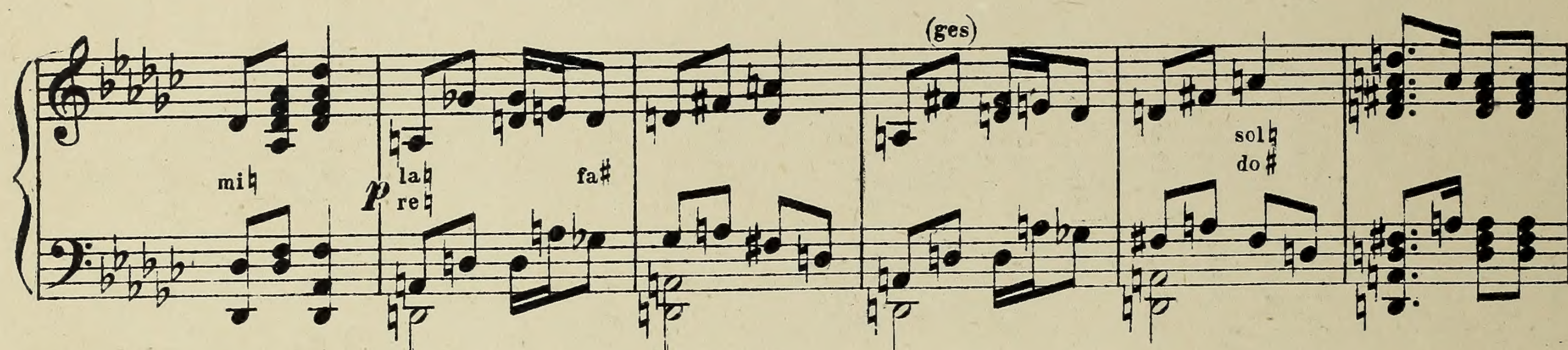
8
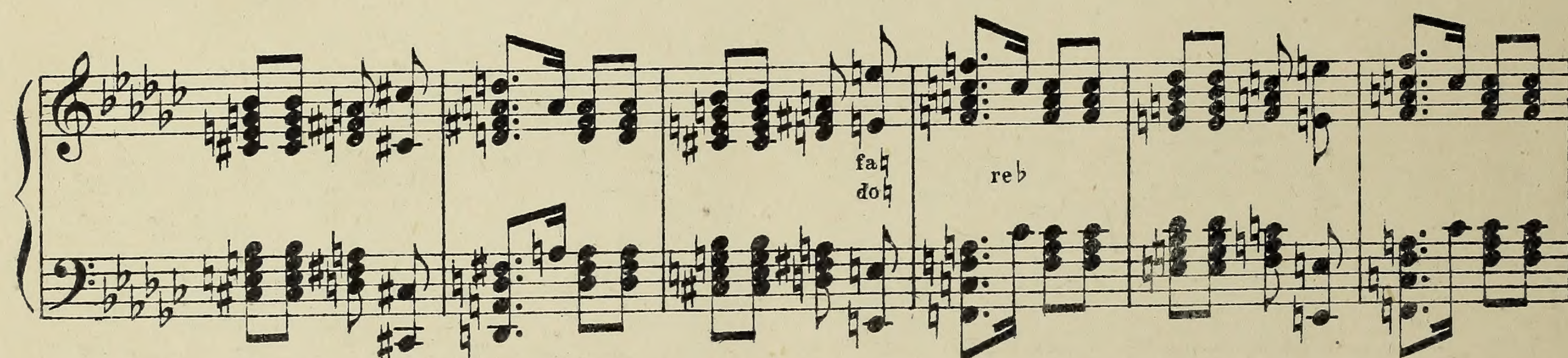
diminuendo

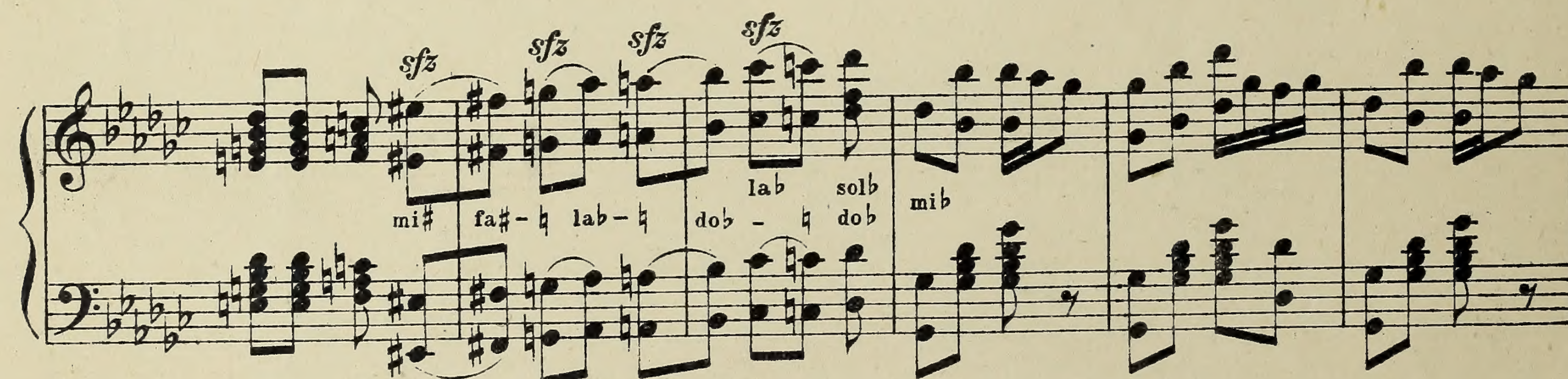
p

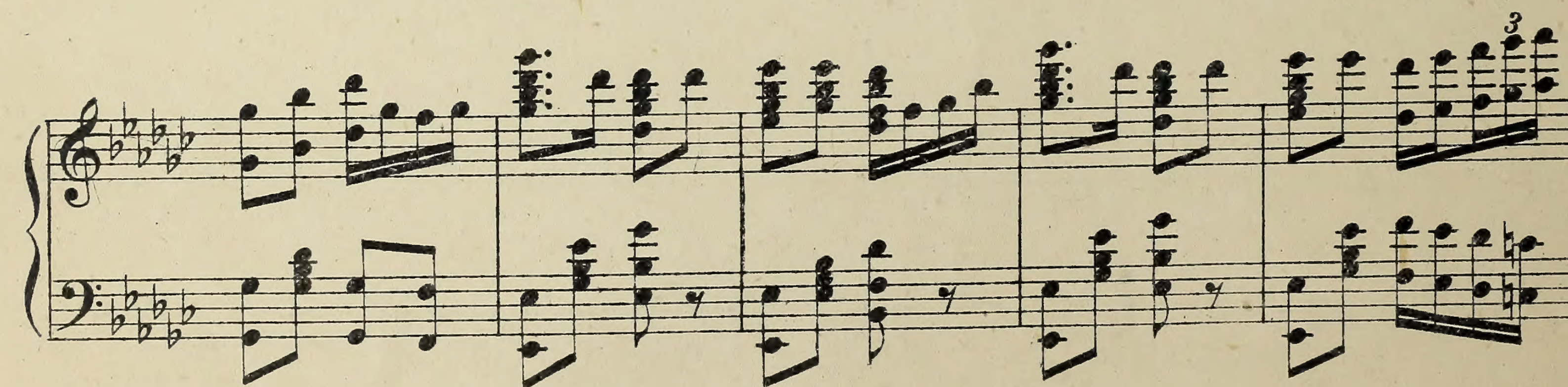
1


f


(ges)
mi♮
p
la♮
re♮
fa♯
sol♮
do♯


fa♮
do♮
re♭


sfz
sfz
sfz
sfz
mi♯
fa♯ - ♮
la♭ - ♮
do♭ - ♮
la♭
sol♭
do♭
mi♭


3

re♮ lab dob reb

do♮

mi♮ mib dob fa♯ la♮

la♮ la ♭

do♮ mi♮ re♮ *mf* la♮ sol♮

dimi mib *nu* do♯ lab *endo* fa♯ dob *poco*

la♮ mi♮ *a poco* fa♮ do♮ sol♯ reb lab solb do♯ re♮ reb

8

ppp

Ред. И. Дубовский. м. 11752 г. Тех. ред. Н. Волков.
Сдано в произв. и подп. к печ. 21/I – 36 г. Ф. б. 62 X 94/8 3/4 печ. л. Гиз 5635 Зак. 0265 М 50 в П р
Уполномоченный Главлита № Б-17821. Тир. 300 экз. 1-я Образцовая тип. Огиза РСФСР треста „Полиграфкнига“ Москва, Валовая 28.